Wenn wir Ihr Interesse geweckt haben …

… können Sie sich jederzeit unverbindlich über unser Angebot informieren.
Gerne laden wir Sie zu einem persönlichen Kennenlernen ein, bei welchem Sie auch die Räumlichkeiten des „SchwaTZ“ besichtigen können.
Vereinbaren Sie hierzu mit uns bitte einen Termin. Wir freuen uns auf Ihren Besuch!

So erreichen Sie uns

Tageszentrum im
Schwandorfer Diakonie Zentrum
Waldschmidtstraße 14 / 1. Stock
92421 Schwandorf

Montag, Dienstag, Donnerstag
8:30 – 16:00 Uhr
Mittwoch 11:00 – 16:00 Uhr
Freitag 8:30 – 13:30 Uhr

Telefon 09431 8817-24
Fax 09431 8817-11
E-Mail andrea.moser@diakoniesuro.de
Homepage www.diakonie-suro.de

Unterstützen Sie unsere Arbeit

mit Ihrem ehrenamtlichen Engagement oder mit einer Geldspende:

Sparkasse Amberg-Sulzbach
IBAN: DE44 7525 0000 0380 103 804
BIC: BYLADEM1ABG

Diakonie Schwandorf

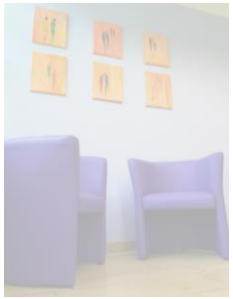

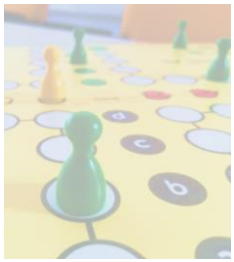

SchwaTZ
Schwandorfer Tageszentrum

Tageszentrum

Treffpunkt für Menschen, die mit einer psychischen Erkrankung leben

Wir unterstützen Menschen, die

- erwachsen und von einer psychischen Erkrankung betroffen sind,
- Tagesstruktur und soziale Gemeinschaft suchen,
- einer sinnvollen Beschäftigung nachgehen möchten.

Das Schwandorfer Tageszentrum „SchwaTZ“ bietet in geschützter und wohlwollender Atmosphäre die Möglichkeit, Kontakte zu knüpfen und den Tag gemeinsam zu gestalten.

Das Aufsuchen des „SchwaTZ“ und die Teilnahme an den Angeboten basieren auf Freiwilligkeit.

Individuelle Bedürfnisse und Interessen werden in einem persönlichen Gespräch abgeklärt.

Das Tageszentrum kann und soll eine ärztliche Behandlung psychischer Erkrankungen nicht ersetzen, diese aber durch vielfältige Angebote gesundheitsfördernd ergänzen.

Die Mitarbeiter*innen unterliegen der Schweigepflicht.

Der Besuch des Tageszentrums ist kostenlos.

Wir bieten Ihnen …

Kontaktmöglichkeiten

- ein sicheres Umfeld, in dem Sie ankommen und „da sein“ können
- eine Gemeinschaft mit respektvollem Umgang und gegenseitiger Wertschätzung
- gemeinsame Mahlzeiten

Beschäftigungs- und Arbeitsangebote

- Gedächtnistraining
- Mitarbeit in der Holzwerkstatt bei Herstellung und Verkauf der Werkstücke
- Mithilfe in der Küche
- Übernahme von „Gemeinschaftsdiensten“

Freizeitgestaltung

- Ausflüge und Freizeitfahrten
- Bewegungsangebote
- kreatives Gestalten
- musikalische Angebote

Bei Bedarf stehen wir Ihnen mit Informationen sowie persönlichen Gesprächen in verschiedenen Lebenslagen unterstützend zur Seite.